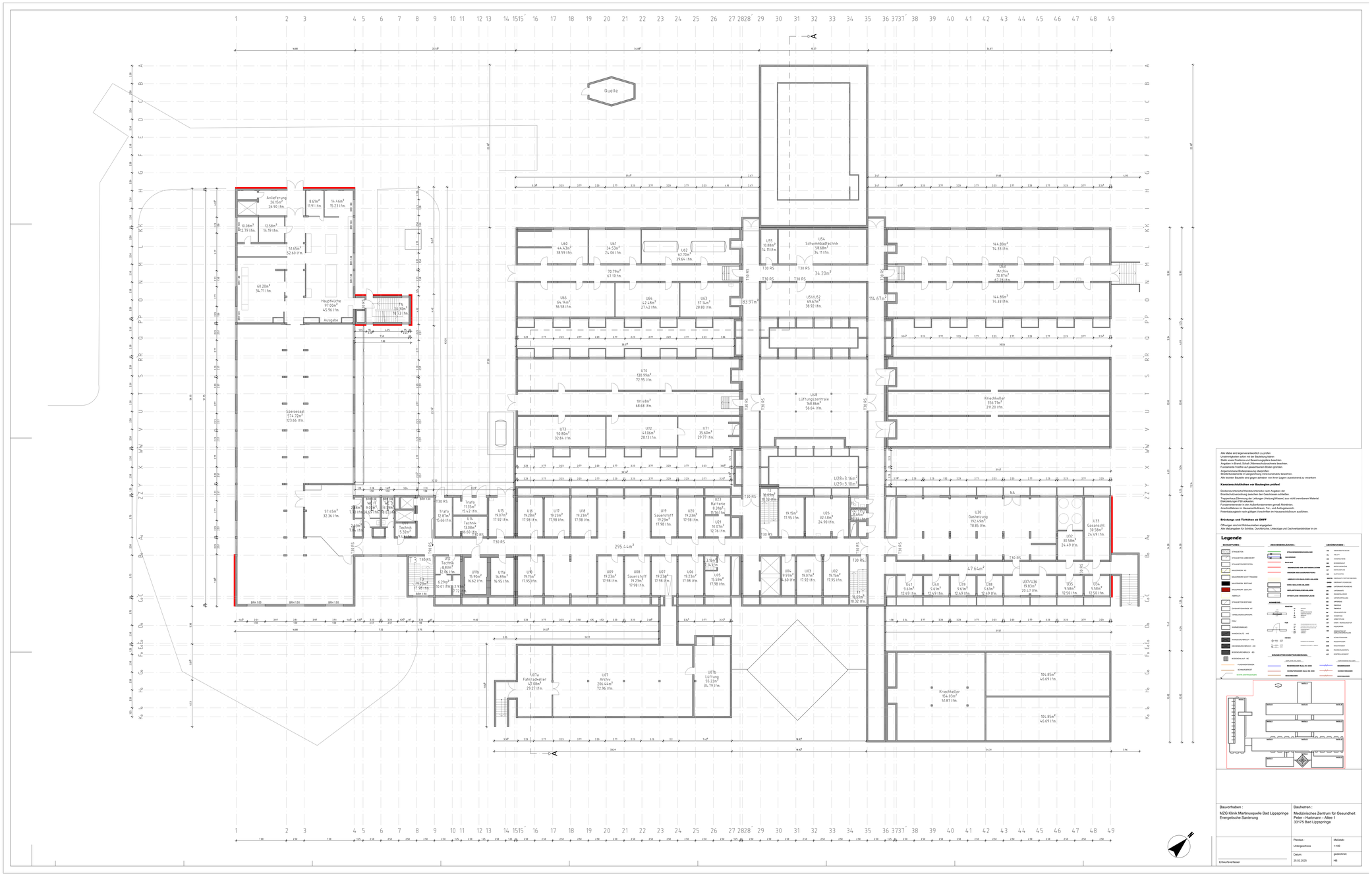

Alle Maße sind eigenverantwortlich zu prüfen
Änderungsideen sofort mit der Bauleitung klären
Statik sowie Positions und Bewehrungspläne beachten
Angaben in Brandschutz, Wärmeschutz, Nachweis beachten.
Angaben in Statik, Bewehrungsplänen Vorrang geben.
Angenommene Bodenpressung überprüfen
Streifenfundamente in Längsrichtung miteinbahtlich bewehren.
Alle leichten Bauteile sind gegen abheben von ihren Lagern auszusichern zu verankern

Kanalanschlußhöhen vor Baubeginn prüfen!

Deckenstärkeüberhöhe/Wandstärkeüberhöhe nach Angaben der Brandschutzverordnung beachten den Geschossen anhellen.
Treppenhaus Dämmung der Leitungen (Heizung/Wasser) aus nicht brennbarem Material.
Elektroleitungen FM aktivieren
Fundamentbewehre in den Außenfundamenten gerädt Richtlinien.
Fundamentbewehre in den Innenwänden nach Angaben Statiker.
Potentialausgleich nach gültigen Vorschriften im Neuauswuchdbaum ausführen.

Brüstungs und Türhöhen ab OKFF

Öffnungen sind mit Rohlauschen angegeben
Alle Maßangaben für Schlitze, Durchbrüche, Unterzüge und Dachventilatoren in cm

Legende

SCHRAFFUREN :

- STAHLBETON
- STAHLBETON-VORBAUWAND
- STAHLBETONFERTIGTEIL
- MAUERWERK AS
- MAUERWERK NEUST TRAGWK
- MAUERWERK BESTAND
- MAUERWERK GEPLANT
- ABBRUCH
- STAHLBETON BESTAND
- GIPSKARTONWAND AS
- VERBLEDMAUERWERK
- HOLZ
- SAMMEL-ENTLÜFT. HRV
- WANDAUSLAUFBELAG - WB
- DECKENAUSLAUFBELAG - DB
- BODENAUSLAUFBELAG - BB
- BODENBELAG - AB
- FUNDAMENTERDER
- ROHLAUSCHEIBE
- ETUTON ENTWÄSSERUNG

ZEICHENERKLÄRUNG :

- STRAUCHBEPFLANZUNG ABG
- BAUWERKSACHSE
- BAULINIE
- BEGRENZUNG VON ABFTRÄGEN ELEMENTEN
- GRENZEN DES BAUGRUNDSTÜCKES
- GRENZEN VON BAULEITEN-ABLAUFEN
- STATL. BAULEITEN-ABLAUFEN
- GEPLANTE BAULEITEN-ABLAUFEN
- ÖFFENTLICHE VERKEHRSFLÄCHEN

SYMBOLE

TÜREN

- T30 RS — TÜRE FEUERHEMMEND DICHTSCHLIESSEND RAUCHSCHUTZ